

Menuet

L. Mozart

Allegro ♩ = 116

Dans la banlieue de la ville

↑
note la plus aiguë du clavier

↓
note la plus grave du clavier

clusters sur les touches noires
délimités par les notes

plus long que

Avec tes coups
répétés, tu vas
me rendre
matériau !!!

L. Borsody

Senza tempo

tempo ad lib. ma uguale
martellato

© Copyright page 80

La nuit

Chant populaire arménien

Moderato

p

Poco rit.

mp

Chant dans la brume

A. C.

un piano
2 ou 3 pianistes

Très modéré

Le pianiste A joue des **clusters très doux**
dans le médium et dans l'aigu du clavier.
Penser à utiliser les pédales.

Le pianiste B joue **dans les cordes** :
les cordes sont frottées, caressées, pincées, frappées.
On utilise des baguettes de timbales ou d'autres accessoires.

Attention ! : ne pas toucher la table d'harmonie ni les étouffoirs.

Hou hou !
où
es-tu ?

Je suis
devant le
champ !

Le pianiste C (ou le pianiste A si l'on joue à deux)
choisit une note qui évoque une cloche dans la brume
et construit une **invention diatonique** à partir de cette note.

Écoutez-vous bien, ne jouez pas tous toujours en même temps.

Répondez-vous.

Cherchez à créer une atmosphère.

Yek Goli

Chant populaire persan
Une fleur - Harm. S. Beizai

Allegretto $\text{♩} = 120$

5 *Tea* * *Tea* * *Tea* * *Tea* *

5 *Tea* * *Tea* $\frac{1}{2}$ * *Tea* $\frac{1}{2}$ * *Tea* *

3 *Tea* * *Tea* * *Tea* *

Pistes d'improvisation

B. Ratier

Jouer les deux accords de la dernière partie
en alternance à la main gauche :

Improviser à la main droite des mélodies
en ♩ puis avec des rythmes variés,
sur les notes suivantes :

Pour finir l'improvisation, jouer les deux
derniers accords à la main gauche, la main
droite improvisant sur les mêmes notes
que précédemment (excepté le *fa*♯).

Terminer sur un *la*, précédé du *si*♭, comme dans la pièce originale.

J'ai vu
l'espérance de ma
Bach !

J'y ai vu
le si

Berceuse de la feuille rousse

Un piano
3 pianistes

A. C.

Danse avec les feuilles...

V. G.-D.

Pense
à préparer
ton piano !

Passer une bande de papier de
3 cm x 21 cm sous les cordes
de chacune des notes :

La bande de papier devient papillon dont les ailes vibrent avec les cordes.

Pour un piano droit, enlever le panneau du bas et placer les bandes de papier.

Pour un piano à queue, les placer en partant de la queue du piano.

Bien rythmé

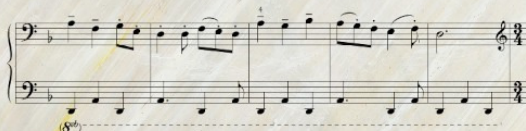

Dixie Story

A. C.

Comme une marche de la Nouvelle Orléans

[illegible]

Reprendre le début de la basse ainsi :

et jouer à la main droite
des mélodies simples sur deux notes
choisies dans cette échelle :

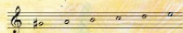

Progressivement, improviser
avec toutes les notes :

Autre basse à la main gauche :

Dans ce cas, l'improvisation sera
d'un caractère encore plus "oriental" :

Utiliser plus particulièrement
les rythmes du morceau :

Ajouter des petites notes et des mordants...
Enrichir avec des tierces et des sixtes...

Inverser le rôle des deux mains ;
dans ce cas, la main droite accompagne :

Quel bonheur !
Pouvoir enfin jouer des
mélodies dans le grave,
comme le violoncelle...

Hommage à Tchaïkovski

 = cluster avec la main	 = touches noires	 = accelerando
 = cluster avec l'avant-bras	 = touches blanches	 = silence court

Vigoureux

G. Kurtág

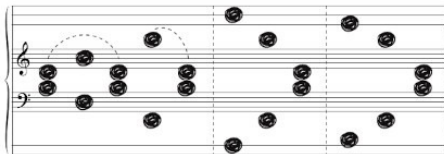
Fine

