

5. LA RONDE DES TROIS NYMPHES

La 3^e corde s'écrit ③ et se nomme Sol.

Le Sol est situé sur la 2^e ligne de la portée.

Pas trop vite ♩ = 60

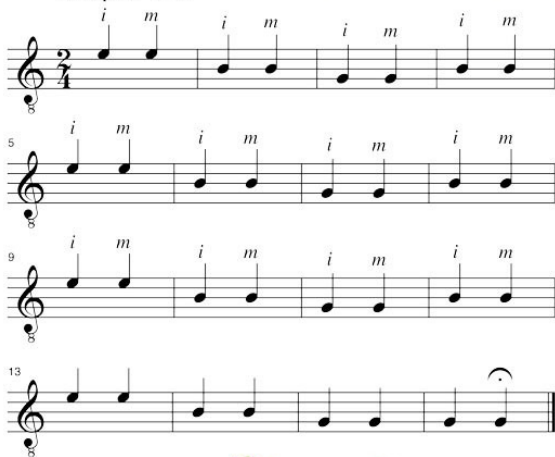

13. A SAUTE-MOUTON

Pose le majeur de la main gauche (le **2**) sur la **③** dans la 2^e case : tu obtiens un **La**.

Ce La est situé entre les 2^e et 3^e lignes de la portée.

Ici seule la 1^{re} note de chaque mesure (le 1^{er} temps) est jouée en "buté" avec le *i*. Les autres notes sont jouées en "pincé" (*p* et *m*). Fais l'exercice suivant :

Puis rajoute la note qui se situe entre les 2^e et 3^e temps :

Modéré ♩ = 60

i p m p i p m p i p m p i p m p

f **lié et fluide**

5 **Fin**

9 *i p m p i p m p i p m p i p m p*

13 *i p m p* **D.C. à Fin**

* Le petit accent > au-dessus de la note signifie que celle-ci doit être jouée plus fort que les autres (ici, en "buté" avec *i*).

22. BALLET Russe 6

Pas trop vite ♩ = 80

A

