

## LEÇON 1

Tu lis puis tu joues avant de commencer :

On est reparti

Tu travailles : 1° main droite seule  
2° main gauche seule  
3° mains ensemble

On est reparti, ce n'est pas fini.  
Il te reste encore beaucoup de choses à apprendre...

## LES INTERVALLES

Un intervalle, c'est la différence de hauteur entre 2 notes.  
Chaque intervalle porte un nom qui tient compte du nombre de notes qui le compose.

## LES SECONDES

### EXERCICE

m. d.

m. g.

Puis rejoue ces 2 exercices en descendant.

### CHANSON

?

- De quelle chanson s'agit-il ?
- Peux-tu trouver et jouer la suite ?
- Essaie de l'écrire.
- Entraîne-toi à jouer cet air en commençant sur la note SOL.

# LEÇON 3

## LES TIERCES

Toujours par deux

1. Tou-jours par deux et li - ées Ré Mi Mi Do Do Ré  
 2. Tou-jours par deux et pi - quées Ré Mi Mi Do Do Ré

ce sont les tierces é - cou - tez Ré Mi Mi Do Mi Do  
 ce sont les tierces é - cou - tez Ré Mi Mi Do Mi Do

Tu travailles : 1<sup>o</sup> main droite seule  
 2<sup>o</sup> main gauche seule  
 3<sup>o</sup> mains ensemble

La première fois en jouant des notes liées.  
 La deuxième fois en jouant des notes piquées.

## EXERCICE

main droite

main gauche

Travaille aussi avec le rythme : 

## CHANSON

Tu lis et tu frappes dans les mains :

Tu joues et tu chantes :

- Peux-tu trouver et jouer la suite ?
- Entraîne-toi à jouer cet air en commençant sur la note RÉ.

# Jouer

mains ensemble

.../...

Pour préparer le morceau "Florent'm", répète plusieurs fois les enchaînements suivants :

 = **Appoggiature** ou "petite note" : doit être jouée très rapidement avant le temps.

## Florent' m

Sophie Allerne

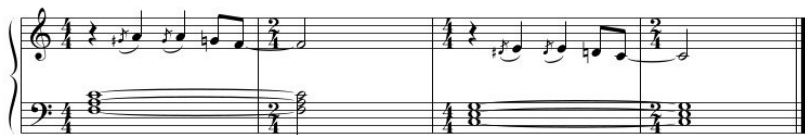
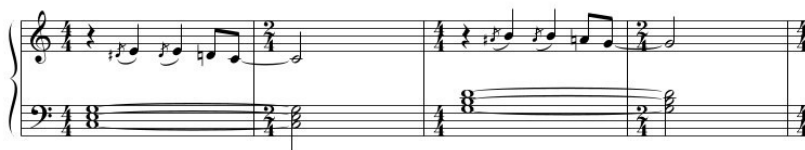

Observe bien les changements de mesure et indique les pulsations :

- 4 pulsations pour la mesure à  $\frac{4}{4}$
- 2 pulsations pour la mesure à  $\frac{2}{4}$

# La Biondina in Gondoleta

Traditionnel

Andante

Prof

*mp dolce*

Élève

Travaille d'abord en jouant la partie de main gauche en accord, comme pour le morceau "Greensleeves", page 30, et repère puis entoure tous les accords de sixtes travaillés page 36.

## LEÇON 9

## LES OCTAVES

Pour agrandir ta main

m.d. 1 5

m.g. 5 1

Oc - tave c'est son nom ne me dis pas non

- Rejoue la ligne à partir des notes RÉ, MI, FA, SOL, LA et SI.
- Puis refais l'ensemble en notes piquées.

## CHANSON

Tu lis et tu frappes dans les mains :

là - haut sur la mon - ta - gne

Tu joues et tu chantes avec la main droite puis la main gauche (une octave au-dessous) et ensuite avec les 2 mains.

## Le Vieux Chalet

Abbé Joseph Bovet

là - haut sur la mon - ta - gne é - tait un vieux cha -

let murs blancs toits de bar - deaux de - vant la porte un vieux bou -

leau là - haut sur la mon - ta - gne é - tait un vieux cha - let

© Copyright by Fredy Henry Editions, Vuillierens, Suisse.  
Reproduit avec l'autorisation de l'Éditeur.

Entoure le rythme